ओंकार शिक्षण प्रसारक मंडळ संचलित,

कला, वाणिज्य आणि विज्ञान महाविद्यालय, गडहिंग्लज

राष्ट्रीय सेवा योजना विभाग

आजादी का अमृत महोत्सव अंतर्गत

“०९ ऑगस्ट क्रांती दिन व्याख्यान आणि राष्ट्रगीत गायन”

दि. ०९ ऑगस्ट २०२२

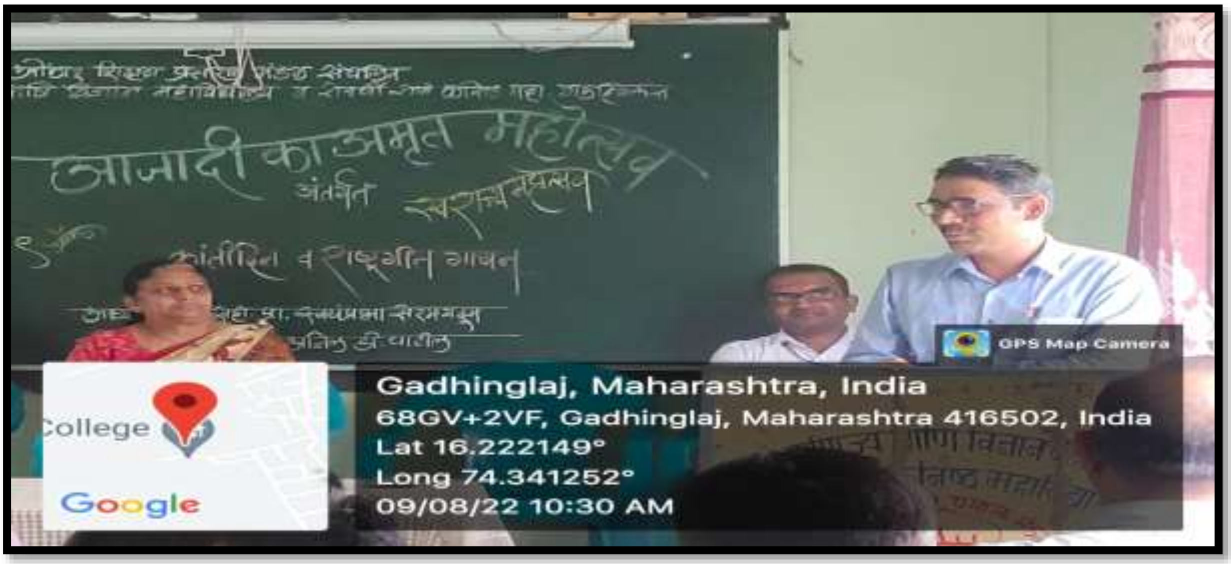
आजादी का अमृत महोत्सव
GPS Map Camera
College
Google
Gadhinglaj, Maharashtra, India
68GV+2VF, Gadhinglaj, Maharashtra 416502, India
Lat 16.222149°
Long 74.341252°
09/08/22 10:30 AM

GPS Map Camera
ollege
Google
Gadhinglaj, Maharashtra, India
68CR+PG3, Gadhinglaj, Maharashtra 416502, India
Lat 16.221905°
Long 74.34128°
09/08/22 10:54 AM

GPS Map Camera
ollege
Google
Gadhinglaj, Maharashtra, India
68CR+PG3, Gadhinglaj, Maharashtra 416502, India
Lat 16.221909°
Long 74.341273°
09/08/22 11:01 AM

कार्यक्रम संक्षिप्त अहवाल

लोकशाही ही केवळ व्यवस्था नसून एक मूल्य : प्रा अनिल पाटील

स्वातंत्र्याच्या 75 वर्षांमध्ये देशांमध्ये शेतीक्षेत्र, उद्योग क्षेत्र,आणि सेवा क्षेत्रामध्ये अनेक बदल घडून आले. समाजवादी विचारसरणीतील दोष दूर करण्यासाठी उदारमतवादी धोरणाचा स्वीकार देशांमध्ये करण्यात आला. सध्या देशामध्ये कार्पोरेट व्यवस्था स्वीकारण्यात आली आहे. उदारमतवादी धोरण आणि कार्पोरेट व्यवस्थेमुळे देशांमध्ये आर्थिक, सामाजिक विषमतेमध्ये प्रचंड प्रमाणात वाढ झाली आहे. सामान्य माणूस प्राथमिक गरजा पूर्ण करण्यामध्ये असमर्थ ठरत आहेत. जर देशातील लोकांनी लोकशाहीची मुल्ये स्विकारली आणि चांगल्या लोकप्रतिनिधींना निवडून, चांगले सरकार स्थापन केले गेले. तर देशातील अनेक प्रश्नांचे निराकरण करता येईल व सामान्य माणूस सुखी होऊ शकेल असे मत ओंकार शिक्षण प्रसारक मंडळ संचलित, कला, वाणिज्य आणि विज्ञान महाविद्यालय व राजर्षी शाहू कनिष्ठ महाविद्यालय, गडहिंग्लज मधील राष्ट्रीय सेवा योजना आयोजित आजादी का अमृत महोत्सव अंतर्गत, स्वराज्य महोत्सव निमित्त क्रांती दिन व राष्ट्रगीत गायन कार्यक्रमाच्या निमित्ताने 'स्वातंत्र्याची 75 वर्ष काय कमावले काय गमावले' या विषयावर मार्गदर्शन करताना मांडले. यावेळी अध्यक्षस्थानी प्रा. स्वयंप्रभा सरमगदूम होत्या. कार्यक्रमाचे प्रास्ताविक व स्वागत डॉ. काशिनाथ तनंगे व आभार प्रा. धर्मवीर क्षीरसागर यांनी मांडले. या कार्यक्रमास महाविद्यालयातील सर्व प्राध्यापक, प्रशासकीय कर्मचारी आणि विद्यार्थी मोठ्या संख्येने उपस्थित होते.

'ओंकार'मध्ये व्याख्यान

गडहिंग्लज (पुढारी वृत्तसेवा) : येथील ओंकार महाविद्यालयामध्ये 'आझादी का अमृत महोत्सव' अंतर्गत स्वराज्य महोत्सवानिमित्त क्रांतिदिन व राष्ट्रगीत गायन कार्यक्रमाच्या निमित्ताने प्रा. अनिल पाटील यांचे व्याख्यान झाले. प्रा. स्वयंप्रभा सरमगदूम अध्यक्षस्थानी होत्या. डॉ. काशीनाथ तनंगे यांनी स्वागत केले. यावेळी शिक्षक व विद्यार्थी मोठ्या संख्येने उपस्थित होते. प्रा. धर्मवीर क्षीरसागर यांनी आभार मानले.

दै. पुढारी १० ऑगस्ट २०२२

ओंकार महाविद्यालयात क्रांतिदिनानिमित्त कार्यक्रम झाला. प्रा. स्वयंप्रभा सरमगदूम अध्यक्षस्थानी होत्या. डॉ. काशीनाथ तनंगे यांनी प्रास्ताविक केले. डॉ. अनिल पाटील यांचे 'स्वातंत्र्याची ७५ वर्षे : काय कमावले, काय गमावले' या विषयावर व्याख्यान झाले. देशातील लोकांनी लोकशाही मूल्ये स्वीकारली आणि चांगल्या लोकांना निवडून दिले, तर सामान्य माणूस सुखी होईल, असे मत त्यांनी व्यक्त केले. प्राध्यापक, प्रशासकीय कर्मचारी व विद्यार्थी उपस्थित होते. प्रा. धर्मवीर क्षीरसागर यांनी आभार मानले.

बुधवार दि. १० ऑगस्ट २०२२